



SECRETARÍA
DE TURISMO

GOBIERNO DE CHIAPAS

CHIAPAS

GOBIERNO DEL ESTADO

Reporte Estadístico de Indicadores
del Sector Turístico de Chiapas
Agosto 2019





Fuentes: INAH, CONANP, API Puerto Madero, DataTur, SOAIAAC, ASUR, Sectur Chiapas



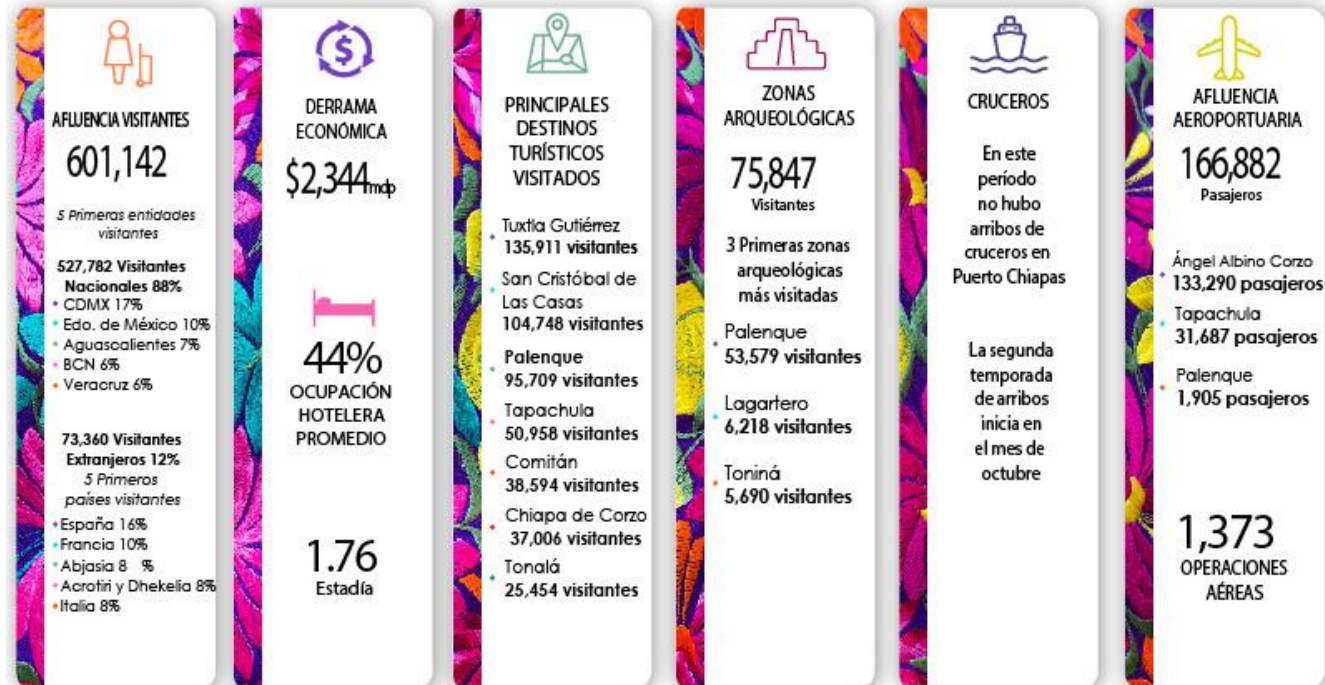

Fuentes: INAH, CONANP, API Puerto Madero, DataTur, SOAIAAC, ASUR, Sector Chiapas



1.- Datos relevantes del Turismo de Chiapas de Enero a Agosto 2019

Chiapas recibió durante este periodo a **5 Millones 361 Mil 061 Visitantes**, lo que representa el **18%** más con respecto al mismo periodo 2018 (4 Millones 538 Mil 529 Visitantes).

La derrama turística acumulada (ene-ago) fue de **\$17 Mil 763 mdp**, que en comparación con el mismo periodo 2018 (\$16 Mil 528 mdp), representa un incremento del **7%**.

La ocupación hotelera promedio acumulada fue de **43%**, comportándose **un punto porcentual mayor**, en comparación al mismo periodo del 2018 (42%).

2.- Datos relevantes del Turismo de Chiapas de Agosto 2019

En el mes de agosto, Chiapas recibió una afluencia de **601 Mil 142 Visitantes**.

La derrama económica del mes fue de **\$2 Mil 344 mdp**.

La ocupación hotelera promedio fue del **44%**.

Nota: La ocupación hotelera y la afluencia de visitantes no están directamente relacionadas entre sí, ya que varían dependiendo del número de habitaciones ofertadas y ocupadas de cada destino.



3.- Afluencia de Visitantes por Principales Destinos Turísticos de Chiapas

Enero a Agosto			
Destino	2018	2019	Var. %
Tuxtla Gutiérrez	980,886	1,228,449	25
SCLC	823,846	920,823	12
Palenque	626,735	726,183	16
Tapachula	565,844	550,177	-3
Comitán	238,085	311,998	31
Chiapa de Corzo	294,087	277,597	-6
Tonalá	192,951	232,700	21
CTN	76,379	259,904	240
Resto del Estado	739,716	853,230	15
Total en el Estado	4,538,529	5,361,061	18

Agosto			
Destino	2018	2019	Var. %
Tuxtla Gutiérrez	154,088	135,911	-12
SCLC	106,641	104,748	-2
Palenque	94,155	95,709	2
Tapachula	66,883	50,958	-24
Comitán	36,803	38,594	5
Chiapa de Corzo	44,039	37,006	-16
Tonalá	29,604	25,454	-14
CTN	13,011	10,049	-23
Resto del Estado	110,269	102,713	-7
Total en el Estado	655,493	601,142	-8

CTN: Centros Turísticos de Naturaleza



4.-Derrama Económica por Principales Destinos Turísticos de Chiapas

Enero a Agosto			
Destino	2018	2019	Var. %
Tuxtla Gutiérrez	\$4,341,736,532	\$4,936,821,191	14
SCLC	\$3,770,169,312	\$3,966,932,136	5
Palenque	\$1,908,048,571	\$1,939,097,065	2
Tapachula	\$2,193,225,239	\$1,911,624,712	-13
Tonalá	\$868,895,548	\$854,426,968	-2
Comitán	\$756,011,953	\$822,361,020	9
Chiapa de Corzo	\$543,695,348	\$554,710,423	2
CTN	\$113,601,866	\$712,228,441	527
Resto del Estado	\$2,033,333,516	\$2,064,804,143	2
Total en el Estado	\$16,528,717,885	\$17,763,006,099	7

Agosto			
Destino	2018	2019	Var. %
SCLC	\$495,006,266	\$670,706,186	35
Tuxtla Gutiérrez	\$588,676,776	\$500,338,176	-15
Palenque	\$323,842,568	\$362,610,732	12
Tapachula	\$284,075,733	\$259,377,805	-9
Comitán	\$116,738,021	\$110,542,909	-5
Tonalá	\$81,876,990	\$108,196,224	32
Chiapa de Corzo	\$27,282,998	\$40,924,526	50
CTN	\$19,436,222	\$15,357,902	-21
Resto del Estado	\$235,490,116	\$275,958,842	17
Total en el Estado	\$2,172,425,690	\$2,344,013,302	8

Unidad de Medida: Pesos Mexicanos
CTN: Centros Turísticos de Naturaleza



5.- Ocupación Hotelera por Principales Destinos Turísticos de Chiapas

Enero Agosto				Agosto			
Destinos	2018	2019	Var. %	Destinos	2018	2019	Var. %
Tapachula	57%	56%	-1	Tuxtla Gutiérrez	46%	53%	7
Tuxtla Gutiérrez	45%	47%	2	Tapachula	50%	49%	-1
Palenque	41%	44%	3	Palenque	44%	46%	2
San Cristóbal	36%	37%	1	San Cristóbal	36%	38%	2
Comitán	35%	35%	0	Comitán	38%	36%	-2
Tonalá	32%	31%	-1	Tonalá	32%	30%	-2
Chiapa de Corzo	29%	25%	-4	Chiapa de Corzo	20%	25%	5
Promedio	42%	43%	1	Promedio	41%	44%	3

Fuente: DataTur y Sistema de Ocupación de la Secretaría de Turismo de Chiapas



6.- Procedencia de Visitantes Nacionales y Extranjeros a Chiapas

Enero a Agosto					
Nacionales			Extranjeros		
Procedencia	%	Visitantes	Procedencia	%	Visitantes
CDMX	18%	855,941	Francia	14%	98,714
Estado de México	10%	479,674	Guatemala	13%	97,883
Veracruz	8%	355,776	Argentina	12%	86,858
Jalisco	6%	257,123	Estados Unidos	9%	62,501
Tabasco	5%	247,316	Alemania	8%	60,669
Total	86%	4,631,042	Total	14%	730,019

Agosto					
Nacionales			Extranjeros		
Procedencia	%	Visitantes	Procedencia	%	Visitantes
CDMX	17%	90,567	España	16%	11,496
Estado de México	10%	50,456	Francia	10%	7,666
Aguascalientes	7%	34,359	Abjasia	8%	6,199
Baja California Norte	6%	34,042	Acrotiri y Dhekelia	8%	6,089
Veracruz	6%	30,506	Italia	8%	5,869
Total	88%	527,782	Total	12%	73,360

Fuente: Cédulas de atención a turistas en módulos de información



7.- Movimiento de Pasajeros en Aeropuertos de Chiapas

Aeropuertos	Enero a Agosto			Agosto		
	2018	2019	Var. %	2018	2019	Var. %
A.I. Ángel Albino Corzo	901,203	982,596	9	125,309	133,290	6
A.I. Tapachula	209,992	250,638	19	28,543	31,687	11
A.I. Palenque	10,598	12,361	17	1,243	1,905	53
Total	1,121,793	1,245,595	11	155,095	166,882	8

8.- Operaciones en Aeropuertos de Chiapas

Aeropuertos	Enero a Agosto			Agosto		
	2018	2019	Var. %	2018	2019	Var. %
A.I. Ángel Albino Corzo	7,974	7,744	-3	1,022	1,051	3
A.I. Tapachula	2,086	2,446	17	276	304	10
A.I. Palenque	388	138	-64	48	18	-63
Total	10,448	10,328	-1	1,346	1,373	2

Fuente: Sociedad Operadora del Aeropuerto Internacional "Ángel Albino Corzo" (SOAIAAC) y Aeropuertos del Sureste (ASUR).



OPERACIONES EN CONECTIVIDAD AÉREA - AIAAC

AEROLÍNEAS: INTERJET VOLARIS VIVAAEROBUS AEROMÉXICO CALAFIA						
DESTINOS	OPERACIONES	264	184	287	310	6
México	744	264	108	62	310	
Guadalajara	83		33	50		
Cancún	92		25	67		
Monterrey	55			55		
Mérida	35			35		
Puebla	24			18		6
Tijuana	18		18			
1051 OPERACIONES MENSUALES						

OPERACIONES EN CONECTIVIDAD AIT

AEROLÍNEAS: AEROMÉXICO VOLARIS			
DESTINOS	OPERACIONES	184	120
Guadalajara	30		30
México	274	184	90
304 OPERACIONES MENSUALES			

OPERACIONES EN CONECTIVIDAD AIP

AEROLÍNEAS: INTERJET		
DESTINOS	OPERACIONES	18
México	18	18
18 OPERACIONES MENSUALES		

Fuente: Sociedad Operadora del Aeropuerto Internacional "Ángel Albino Corzo" (SOAIAAC) y Aeropuertos del Sureste (ASUR).



9.- Segmento de Cruceros

Concepto	Enero - Agosto		Agosto	
	2018	2019	2018	2019
Barcos	13	7	1	NA
Pasajeros	17,248	9,449	743	NA
Derrama Económica (Usd)	US\$937,344.00	US\$439,360.00	US\$39,168.00	NA
Gasto promedio por pasajero	US\$64.00	US\$64.00	US\$64.00	NA

Fuente: API

Nota: En Agosto 2019 no arribaron cruceros a Puerto Chiapas.

10.- Visitantes al Parque Nacional Cañón del Sumidero

Concepto	Enero a Agosto			Agosto		
	2018	2019	Var. %	2018	2019	Var. %
Miradores	75,423	97,505	29	10,360	14,970	44
Río	263,566	302,476	15	40,440	37,006	-8
Total	338,989	399,981	18	50,800	51,976	2

Fuente: CONANP



11.- Infraestructura Turística por Principales Destinos Turísticos de Chiapas

Destino	Hospedaje		Cuartos		Restaurant	Agencias de Viajes	Arrendadoras Turísticas	Transportadoras Turísticas
	Cantidad	%	Cantidad	%				
San Cristóbal	234	23%	4,540	20%	155	51	5	11
Tuxtla Gutiérrez	153	15%	5,697	25%	361	96	7	17
Palenque	102	10%	3,080	13%	47	22	0	12
Tonalá	104	10%	1,193	5%	202	1	0	1
Tapachula	93	9%	2,129	9%	75	12	1	0
Comitán	92	9%	1,888	8%	107	11	4	4
Chiapa de Corzo	17	2%	311	1%	33	7	2	7
Resto del Estado	241	23%	4,031	18%	359	5	0	6
Total del Estado	1,036	100%	22,869	100%	1,339	205	19	58

Fuente: Enlaces del sector turístico



12.- Visitantes a Zonas Arqueológicas Administradas por el INAH en el Estado de Chiapas

Enero-Agosto	2018		Total	2019		Total	Var%
	Nac	Ext		Nac	Ext		
Palenque	384,687	108,679	493,366	422,628	131,546	554,174	12%
Lagartero	47,354	5,993	53,347	47,454	9,962	57,416	8%
Yaxchilán	38,572	10,737	49,309	39,423	10,533	49,956	1%
Bonampak	54,577	23,964	78,541	31,038	8,934	39,972	-49%
Toniná	37,678	3,987	41,665	36,315	2,513	38,828	-7%
Izapa	12,789	5,154	17,943	14,494	2,927	17,421	-3%
Chinkultic	11,655	669	12,324	16,003	1,342	17,345	41%
Tenam Puente	11,712	466	12,178	13,273	551	13,824	14%
Iglesia Vieja	846	50	896	4,165	52	4,217	4
Chiapa de Corzo	0	0	0	0	0	0	0%
Total	599,870	159,699	759,569	624,793	168,360	793,153	4%

Agosto	2018		Total	2019		Total	Var%
	Nac	Ext		Nac	Ext		
Palenque	39,447	16,705	56,152	41,552	12,027	53,579	-5%
Lagartero	5,644	454	6,098	5,901	317	6,218	2%
Toniná	4,208	320	4,528	5,277	413	5,690	26%
Yaxchilán	8,878	0	8,878	2,512	380	2,892	-67%
Bonampak	20,967	8,105	29,072	1,992	524	2,516	-91%
Chinkultic	1,805	100	1,905	1,868	97	1,965	3%
Izapa	411	0	411	1,331	133	1,464	256%
Tenam Puente	1,827	114	1,941	1,218	18	1,236	-36%
Iglesia Vieja	282	6	288	283	4	287	0
Chiapa de Corzo	0	0	0	0	0	0	0%
Total	83,469	25,804	109,273	61,934	13,913	75,847	-31%

Fuente: INAH
Nd: no disponible



13.- Visitantes a Museos Administrados por el INAH en el Estado de Chiapas

Enero- Agosto	2018		Total	2019		Total	Var %
	Nac	Ext		Nac	Ext		
Museo Regional de Chiapas	10,126	201	10,327	11,250	225	11,475	11%
Museo de los Altos de Chiapas	20,437	5,070	25,507	24,026	4,757	28,783	13%
Museo Arqueológico de Comitán	6,098	210	6,308	6,548	403	6,951	10%
Total	36,661	5,481	42,142	41,824	5,385	47,209	12%

Agosto	2018		Total	2019		Total	Var %
	Nac	Ext		Nac	Ext		
Museo Regional de Chiapas	1,192	17	1,209	0	0	0	-100%
Museo de los Altos de Chiapas	2,303	693	2,996	2,943	581	3,524	18%
Museo Arqueológico de Comitán	920	12	932	995	59	1,054	13%
Total	4,415	722	5,137	3,938	640	4,578	-11%

Fuente: INAH

14.- Distintivos de Programas de Calidad Turística Vigentes

Agosto	
Distintivos y RNT	Empresas
Distintivo M	28
Distintivo H	14
Distintivo S	3
Sello de calidad Punto Limpio	6
Sello-Distintivo Marca Chiapas	20
Distintivo Tesoros de México	14
Registro Nacional de Turismo (RNT)*	40

*Atención de registros durante el mes de agosto

